

*Excellence
For
Executive*

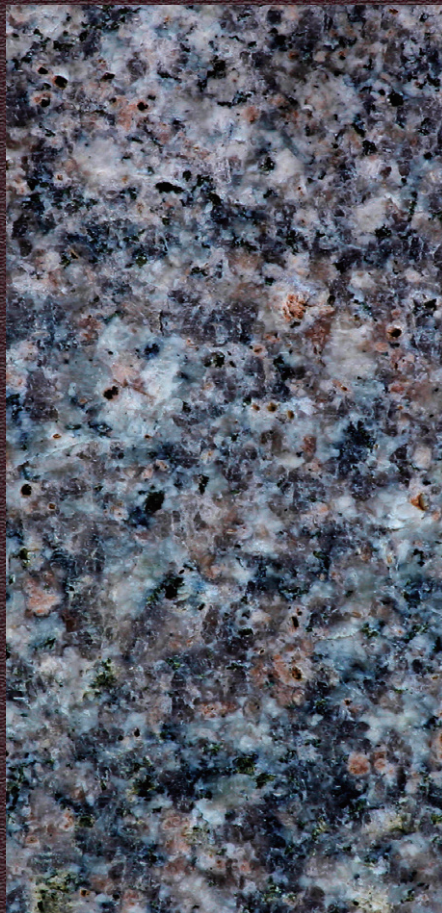

Good quality

上質な時が流れ始める

ゆったりとした空間に身も心も開放されて
豊かなプライベートタイムのプロローグ。
充実したひとときを包み込んでくれる
快適でゆとりあるスペースを演出します。



*Excellence
For
Executive*

くつろぎの空間に求められる機能性と風格を物語るウッディな質感を
洗練された技術と感性で、格調高く融合しました。



*Functionality and
a personality*



多彩に、アクティブに機能するスペースにあわせて、
ひとクラス上のリゾート環境づくりに
最適のプランをご提供します。



The most suitable plan

*Excellence
For
Executive*



Personality group

リフレッシュのための
ゆったりと魅力的な個性派スペースを
自由な発想と磨かれた技術で創り出します。





豊かな感性にふさわしい
自然で快適なリゾートスペース、
そこに流れる時間こそ上質であってほしい、
その願いをお届けします。

Rich sensitivity



Ensure safety

自然で快適なリゾートスペースで憩う大切な時間を、
高い安全性で、より優雅なひとときとして提供いたします。

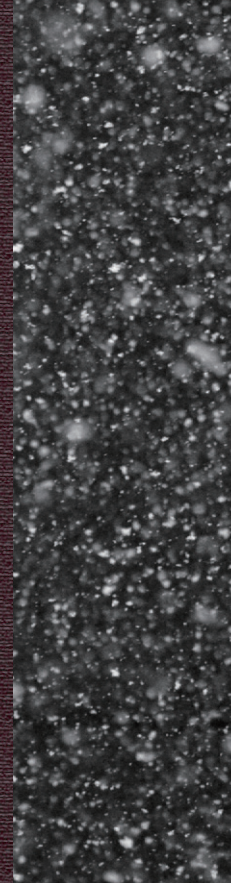



- ゴルフバックスタンドは、用途場所に合わせて片面タイプ(LG-18S)と両面タイプ(LG-20)を選択いただけます。
- 主構造材は、ステンレス製パイプ(φ42.7mm)を使用しているため、強度・耐錆性にすぐれています。
- 表面仕上げは、汚れや傷が目立ちにくいヘアライン仕上げです。又、ゴルフバックに傷が付かないように、パイプの角部分は丸みをつけてあります。
- 必要箇所は、完全溶接をほどこし強度を増すなど堅牢な仕上げです。
- アジャスター付きのため、設置場所に合わせて高さ調整ができます。
- 管理用の表示プレートも作成することもできます。(オプション)

LG-18S / KOYO GOLFBAG STAND (片面仕様)

サイズ：H950 × W1800 × D470

- ゴルフバック6セット用
- ステンレスパイプヘアライン仕上げ
- アジャスター付
- 各部溶接仕上げ



LG-18B / KOYO GOLFBAG STAND (両面仕様)

サイズ：H950 × W1800 × D940

- ゴルフバック12セット用
- ステンレスパイプヘアライン仕上げ
- アジャスター付
- 各部溶接仕上げ





PB-46FRF / 46マス貴重品保管庫

コンピュータマイクロ制御による
ダブルチェックシステムを採用し、
貴重品を安全に保管します。

非接触ICカード・生体ID認証(指紋認証)・暗証番号の組み合わせによる
FRF型・LRF型・FL型の3種類をご用意しました。

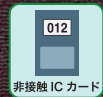

非接触ICカード



生体ID認証

[FRF型]

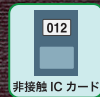

非接触ICカード



暗証番号入力

[LRF型]



生体ID認証



暗証番号入力

[FL型]

- 暗証番号入力は、大型LCDタッチパネル採用しタッチパネル番号もランダムに表示されます。
- 人がセンサーに近づくと音声ガイダンスが自動開始するオートメッセージ方式です。
- 高性能メモリにより、IDと暗証番号は、停電復旧までいつまでも記憶します。
- 停電時の機能停止でも、メカ非常開錠により即時対応できます。

ご用途に合わせて、5つのマス仕様からお選び頂けます。



《PB-46FRF》



《PB-41FRF》



《PB-36FRF》



《PB-22FRF》



《PB-23FRF》



CX5-10 / 50マス貴重品保管庫

3種の錠仕様をご用意し、
ご用途に合わせた、安全性を提供します。

錠種は下記3タイプをご用意いたしました。

- ・シリンダー錠(MX錠)
- ・文字合わせ錠(ナンバーロック錠)
- ・コインリターン錠(DRケーシング)

※詳細は次頁をご参照ください。

錠

シリンダー錠 (MX錠) (GLM錠)

- ◆キーを紛失した場合には、チェンジマスターキーにより内筒自体を交換できます。
- ◆MX錠は掛け忘れ防止として、扉を閉めなければ錠がかからない「検知式」もご用意しております。



MX錠

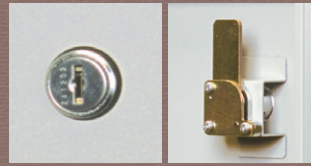

GLM錠



【内筒着脱例】

コインリターン錠 (DRケーシング)

- ◆キーを紛失した場合には、チェンジマスターキーにより内筒本体を交換できます。
- ◆使用中は投入口・返却口が閉鎖され、コインの抜取り・誤投入を防止します。
- ◆硬貨を使うのでキーの返却率が高まり、紛失が減ります。
- ◆通常仕様の他、取手付もご用意しております。



文字合わせ錠 (ナンバーロック錠)

- ◆キー紛失の心配がないキーレス錠です。
- ◆4桁のダイヤルを暗証番号に合わせて施錠します。
- ◆利用者が使用毎に番号設定を変える事ができます。
- ◆番号を忘れた場合、マスターキーで解錠できます。
- ◆機械式なので、配線工事や電池の心配がありません。



オプション



鏡

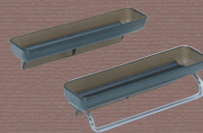

小物入れ



傘ホルダー



フック

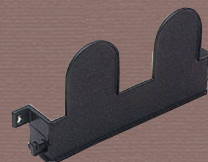

スリッパ掛け

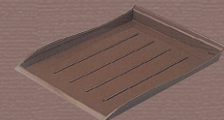

シューズトレイ



ハンドル取手

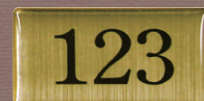

ナンバープレート

Excellence
For
Executive



上質な流れる時間にそった、
多くの欲しい願いをお届けいたします。

製造販売元

KOYO 光葉スチール株式会社

本 社	長野県千曲市八幡 4601-1	TEL : 026-274-0800 (代)	FAX : 026-274-0810
営業本部	長野県千曲市八幡 4601-1	TEL : 026-274-0808 (代)	FAX : 026-274-0805
東京支店	東京都渋谷区本町 3-10-3 (清水橋矢部ビル10F)	TEL : 03-6300-5852 (代)	FAX : 03-6300-5853
大阪支店	大阪府大阪市淀川区宮原 2-14-14 (新大阪グランドビル11F-A)	TEL : 06-6392-8277 (代)	FAX : 06-6392-8278
長野営業所	長野県千曲市八幡 4601-1	TEL : 026-274-0206 (代)	FAX : 026-274-0805
名古屋営業所	愛知県名古屋市西区花の木 3-19-5 (佐藤ビル3B)	TEL : 052-531-6271 (代)	FAX : 052-524-2635
仙台営業所	宮城県仙台市青葉区一番町 1-17-24 (仙台高麗前ビル3F)	TEL : 022-748-5670	FAX : 022-748-5673
福岡営業所	福岡県福岡市博多区綱場町 1-11 (綱場ビル2F-2)	TEL : 092-432-6107	FAX : 092-432-6108
工 場	本社工場・八幡工場		

コーヨーお客様相談室 TEL : 026-274-0808 FAX : 026-274-0805
<http://www.koyo-steel.co.jp> e-mail : reference@koyo-steel.co.jp

*Excellence
For
Executive*

